

Landwirt B – Ein Mast

Basisdaten	Überspannte Fläche	15.000 m ²
	Dauerhafte Zuwegung	8.500 m ²
	Abschnittsmeter	450 m
	Mastkantenlänge	11 x 11 m (Var. II Jennissen/Wolbring 2016)
	Temporäre Inanspruchnahme	6700 m ²
	Rohrertrag	2.000€/ha
	Pauschalierter VKW	6,50 €/m ²
	tatsächlicher VKW	5,10 €/m ²

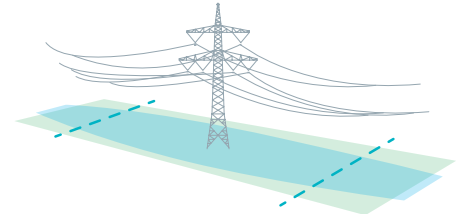

Entschädigt wird	Alte Praxis	Betrag	NABEG 2.0	Betrag	Behördl. gem. tatsächl.VKW	Betrag
Dauerhafte Inanspruchnahme (Schutzstreifen)	20% pauschalierter VKW (-> Faktor 1,25)	18.750,00€	25% pauschalierter VKW (-> Faktor 1,57)	23.550,00 €	20% tatsächlicher VKW (-> Faktor 1,02)	15.300,00 €
Dauerhafte Inanspruchnahme (Zuwegung)	20% Pauschalierter VKW	10.625,00 €	25% pauschalierter VKW	13.345,00 €	20% tatsächlicher VKW	8.670,00 €
Zuschlag f. Verfahrensbeschleunigung / m ² Schutzstreifen	0,30€/m ²	4.500,00 €	75%	17.700,00 €	entfällt	– €
Maststandort		11.637,00 €		11.637,00 €		5.286,00 €
Temp. Inanspruchnahme		1000,00 €		1000,00 €	entfällt	– €
Aufwand Eigentümer		100,00 €		150,00 €	entfällt	– €
Aufwand Bewirtschafter		200,00 €		350,00 €	entfällt	– €
Gesamt		46.812,00 €		67.732,00 €		29.256,00 €